京城日報

空母九隻を撃沈破
戰、巡艦等十隻屠る

【大本營發表】（昭和十九年十一月一日十六時卅分）一、神風特別攻撃機隊は十月廿五日以來比島東方海面（レイテ灣を含む）の敵機動部隊並に輸送船團に對し連續必死必中の猛攻を加へつゝあり、同隊の收めたる戰果中、現在迄に確認せるもの次の如し

擊沈　航空母艦　三隻　巡洋艦　一隻　輸送船　一隻
擊破　航空母艦　六隻　戰艦　一隻　巡洋艦　二隻　輸送船　一隻　艦種不詳　三隻

二、其の後の調査により既に發表せる「フィリピン」沖海戰の戰果に次の通り追加す

擊沈　巡洋艦　一隻　驅逐艦　二隻
擊破　航空母艦　一隻　巡洋艦若くは驅逐艦　三隻

神風特攻隊・連續猛攻中
比島東方・必死必中の若櫻

更に空母・巡艦等八
フィリピン沖戰果擴大

空母に三機命中
續くは純忠隊、突擊隊

[illegible]

胸に爆裝・起て二千五六百萬

神風特攻隊攻擊經過

廿五日	スルアン島東方洋上	空母（中型）一　擊沈
廿六日	スリガオ東方洋上	空母（大型）一　撃破
廿七日	レイテ灣	戰艦一　輸送船一　擊破
廿九日	ラモン灣東方洋上	空母（大型）一　擊破
卅日	スルアン島東方洋上	空母（大型）一　空母（中型）一　同（小型）一　擊破

フィリピン沖海戰綜合戰果

	擊沈	擊破	計
空母	八	七	二 一七
戰艦		一	一
巡艦	三	二	三（若しくは驅） 九
驅艦	二	二	四
輸送船	四		四
計	一七	一三	五 三五

タクロバン、ドラッグ連爆

【マニラ卅一日同盟】[illegible]

きのふ九九機
比島地區來襲

米軍損害を小出し
レイテ島周邊

敵艦艇相繼出沒

母島にB24十數機
ヤップ、トラックへも

ハルマヘラに小型四十機
アンボン十四機

恩施等を爆撃
廿一機を屠る

桂林東北八粁へ
龍虎關を抜き　敵牙城を俯瞰す

富川縣城攻略

霊川を占領

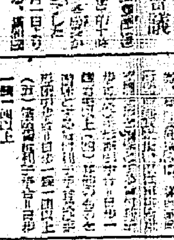

フェンニイを夜爆

定例局長會議

軍需手形後退

輝く戰果へ
優れた電氣通信機
京城支店
沖電氣株式會社
京城工場

社説
神風特攻隊
重ねての勵

[illegible]

土地の轉換

[illegible]

大戰果を祝し
小磯首相談

[illegible]

重要國策企畫へ
綜合計畫局
首相の補佐機關設置

情報局發表「綜合計畫局設置の件」

綜合計畫局設置要綱

[illegible]

政務總監談

旱魃畓を田轉換
明年三月末迄に完了

老軀、採鑛現場へ
總督、日建洞鑛士を激勵

鐵箭

[illegible]

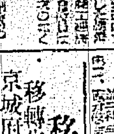

會議に出席の[illegible]六郎氏

戰力增强講座
―朝鮮空前の企劃―

一、講師及擔任課目
戰爭科學論　山家信次
交戰各國の戰爭經濟　橋爪明男
戰時財政論　北山富久二郎
勞務給與　大河内一男
物動管理　柳川昇
支那問題及東亞民族論　鈴木澤一郎
二、日時　自十一月三日至十一月五日
三、會場　[illegible]
四、聽講　[illegible]
五、會費　[illegible]
主催　東亞民族經濟研究所
後援　朝鮮總督府　朝鮮軍司令部　京城日報社

男子工員急募
一、職種 [illegible]
一、資格 [illegible]
一、書類 [illegible]
一、待遇 [illegible]
一、詮衡日時及場所 [illegible]
大成木材工業株式會社仁川工場
仁川府

理處燃
入炭燒炭脫炭
燒鈍燒準滲炭
昭和機械工業株式會社

定時株主總會招集公告
日興鑛業株式會社

移轉謹告
移轉先
京城府鍾路區瑞麟町一三七番地
（舊朝鮮館跡）
電話光化門（7）一七八五番・一七八六番
昭和十九年十一月一日
金剛航空機株式會社

新設麻浦區役所位置
京城府麻浦區阿峴町三八六番地ノ一
（元京城第二公立國民學校舍內ニ入ル）

學徒勤勞令
半島に動員法制化

勤勞即ち敎育だ
强力化に基礎を切替へ

學務局長談

二機一船を屠り我は無疵

敵彈襖に斬込み
荒鷲・一機對四機の死闘

關大尉功績顯彰記念會

警察功績章

故松岡氏を憶ふ
京日社礎中興の人

今月の暦
めくる"戰力倍加"

英魂半島出身十四柱含む
千三百八十四柱
けふ羅南護國神社鎭座祭

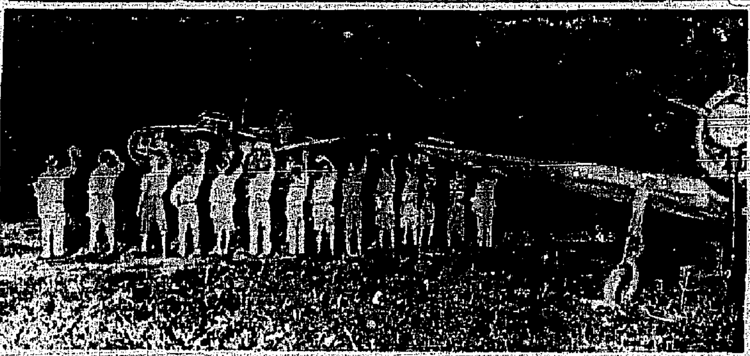

陣歿學徒へ
卒業證書

幼兒保育室
働く婦人は利用

征く還らざる轟音
振る訣別の戰闘帽

みくじ式の福票

南方に機帆船
出用燃料具給

逞しき好奇心
山口縣千島同胞

府民館

東天新生（57）
山中峯太郎 作
伊勢良夫 畫

乳製品綜合配給
けふから實施

大禮服を献納
伊東博士から

貴方の白金が勝利の鍵
大戰果感謝白金供出運動

一日一題
ひらく

賣屋の白金供出へ

鍾路署の白金回收

"ひとのみち"
判決決る

けふ

電車に落雷

證券市場（卅一日）

現株値（卅一日）

放送

京日案内

家庭藥 カスギウ
脚氣治療劑
ビタミンB1 C D 含有
ますらを
錠劑

そこひ目 白リコヒ・そこひ目
のんで治せ家庭治療藥
眼科專門醫院

決戰奇兵隊
二日獨占封切
時代のうねりが突破して女密使は何處へ行く 不思議な蛇か 不敵の面魂！
若草映畫劇場

城寶樂劇隊
廿五回定期公演
十一月二日より一週間 連續三回
城寶

啓發映畫
國土防衛のために
供出せよ！ 電話機を！ 電氣器材を！
朝鮮軍司令部

公告
北鮮拓殖鐵道株式會社

舞踊研究生募集
教授科目 近代舞踊 クラシックバレー基本
貞井昇藝術舞踊研究所

古本

母歸れ

解屋
温突張
牧山工業